Soundking | 音王

HC 系列

吸顶同轴音箱

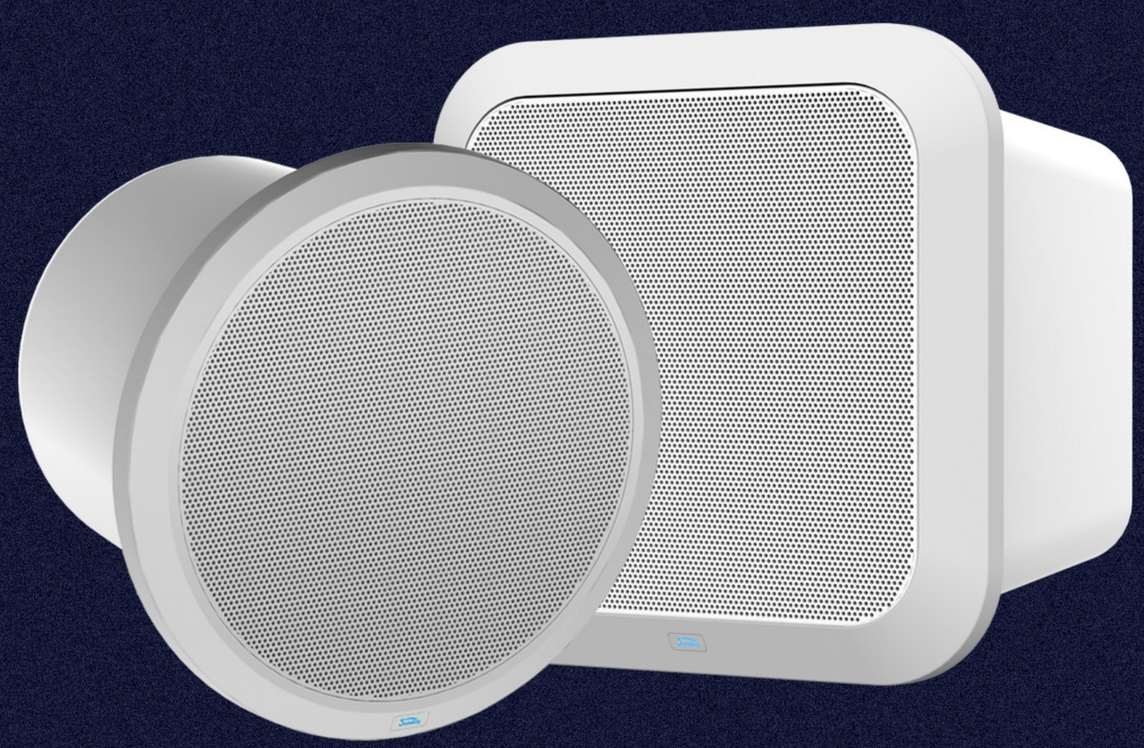

HC系列吸顶同轴音箱有6寸、8寸、10寸与12寸之分，融合了最新的电声设计，喇叭单元采用原装进口单元，选用国际知名品牌，采用点声源的扩声方式，具备了很宽的覆盖范围，是本公司运用室内吊挂安装的拳头产品；

外形分为圆形和方形，客户可根据装饰环境可任意选择，设计考虑了定压、定阻两种功能，同时兼顾了防雨设计要求；安装方式采用内嵌式和垂吊式的方法，根据不同的环境可以美化装饰，同时达到扩声的最佳效果。

特 点

> 箱体采用高强度的特制金属材料一次性成型的，面板配上修饰性塑料件，十分美观整洁；

> 功率大，灵敏度高，非常适合室内扩声；

> 喇叭单元采用同轴喇叭安装方式，低频扬声器和高音为钕磁磁路设计，确保了其灵敏高、失真小、效率高、重量轻的特点；

> 外形分为圆形和方形，客户可根据装饰环境可任意选择，该产品还分为定阻与定压两种模式，方便工程调试；

> 设计有内嵌式和垂吊式的安装方法，具备不同的吊挂功能。

应用场合

公广寻呼、背景音乐、办公楼、医疗设施、大堂、交通枢纽、大型系统辅助扩声

HC 系列

吸顶同轴音箱

型号	HC6	HC8
类型	6″ 两分频同轴无源音箱	8″ 两分频同轴无源音箱
频率响应（-10dB）	80Hz--20kHz	68Hz--20kHz
灵敏度（1m@1w）	93dB	95dB
最大声压级	118dB	122dB
额定阻抗	8Ω	8Ω
功率（AES）	150W	250W
同轴喇叭 低音单元	6" 低音单元/52mm音圈/钕磁/150W	8" 低音单元/65mm音圈/钕磁/250W
高音单元	25mm音圈/钕磁/15W	37mm音圈/钕磁/30W
覆盖角（HxV）	90°x90°	90°x90°
输入方式	2×接线柱	2×接线柱
装置系统	内嵌式/吊挂	内嵌式/吊挂
箱体尺寸（WxHxD）	Φ299×242 mm（圆形）	Φ320×310 mm（圆形）
	285×285×280 mm（方形）	317×317×314 mm（方形）
重量	6 kg	8 kg

型号	HC10	HC12
类型	10″ 两分频同轴无源音箱	12″ 两分频同轴无源音箱
频率响应（-10dB）	65Hz--20kHz	55Hz--20kHz
灵敏度（1m@1w）	96dB	97dB
最大声压级	123dB	124dB
额定阻抗	8Ω	8Ω
功率（AES）	250W	250W
同轴喇叭 低音单元	10" 低音单元/65mm音圈/铁氧体/250W	12" 低音单元/65mm音圈/铁氧体/250W
高音单元	37mm音圈/钕磁/30W	37mm音圈/钕磁/30W
覆盖角（HxV）	90°x90°	90°x90°
输入方式	2×接线柱	2×接线柱
装置系统	内嵌式/吊挂	内嵌式/吊挂
箱体尺寸（WxHxD）	Φ360×350 mm（圆形）	Φ410×405 mm（圆形）
	350×350×345 mm（方形）	405×405×400 mm（方形）
重量	11 kg	14 kg